

Pronombres demostrativos

Los pronombres demostrativos no acompañan al **sustantivo** , sino que lo reemplazan, y pueden llevar una tilde para indicar que son pronombres y evitar la ambigüedad, excepto el demostrativo neutro.

	Masculino singular	Femenino singular	Masculino plural	Femenino plural	Neutro singular
<ul style="list-style-type: none"> • objeto que puede identificarse en el espacio del hablante (aquí o acá) • para referirse al presente y también al pasado o futuro más próximos 	Éste	Ésta	Éstos	Éstas	Esto
<ul style="list-style-type: none"> • objeto que puede identificarse en un espacio distinto pero próximo al espacio del hablante (ahí) • para referirse al futuro o al pasado 	Ése	Ésa	Ésos	Ésas	Eso
<ul style="list-style-type: none"> • objeto que puede identificarse en una espacio distinto y alejado del espacio del hablante(allí o allá) • para referirse a un pasado lejano 	Aquél	Aquélla	Aquéllos	Aquéllas	Aquello

Ejemplos:



- *Quería tomates por favor.*

- *¿Quiere éstos o aquellos?*

Eso fue terrible y prefiero olvidarlo.

Observaciones:



"Éste/a" hace referencia a la última persona mencionada y "Aquél(la)" a la primera en frases como:

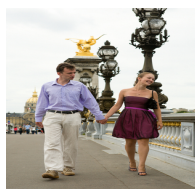

Andrés y Marisa llegan hoy a París; ésta a las 8 y aquél a las 9.



Expresiones con los pronombres demostrativos neutros:

Con todo y con eso... (a pesar de)

En esto... (en ese momento)

¡Eso es! (exactamente)

Por eso... (por ese motivo, esa razón)

From: <https://tools.e-exercises.com/> - Ressources pour les apprenants

Permanent link: https://tools.e-exercises.com/doku.php?id=es:gramatica_es:demonstrativos:demonstrativos:pronombres&rev=1473249940

Last update: 2023/02/14 14:21

